

QUOTA D'ISCRIZIONE

n° settimane	1 persona	2 persone
1	120 euro	220 euro
2	220 euro	420 euro
3	320 euro	
4	420 euro	

LA QUOTA SETTIMANALE COMPRENDE:

- *La mensa di 3 giorni*
- *Assicurazione infortuni*
- *2 entrate in piscina Bellariva*
- *Lezioni di pallavolo e torneo*
- *Eventuali escursioni*
- *1 KIT:*
- *1 buono per PIZZA e bibita da usufruire presso la Festa dello Sport in via Valfunga*



Di Scopetani Stefano

VIA RAMAZZINI BERNARDO 50 - 50135 - FIRENZE (FI)

Tel: 055 669290 | Cell: 335 6002924 |

E-mail: info@lospurgo.com

VIENI A DIVERTIRTI CON NOI!!!!!!

DESCRIZIONE ATTIVITA':

- PALLAVOLO
- ATLETICA
- AEROBICA
- PISCINA
- TEATRO/MUSICAL
- KARAOKE
- CACCIA AL TESORO
- GIOCHI AGGREGATIVI E PSICO/COGNITIVI
- PROGETTI EDUCATIVI
- ESCURSIONI

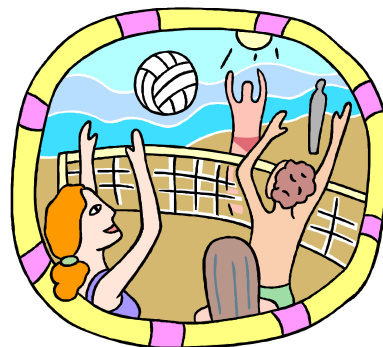

CENTRI ESTIVI 2016

G.S. RINASCITA VOLLEY FIRENZE ASD



*CORSI DI PALLAVOLO, NUOTO,
ANIMAZIONE E GIOCHI
PER BAMBINI E BAMBINE
DAL 2003 AL 2009*



I CORSI SI SVOLGERANNO NELLE SETTIMANE :

1° Settimana: dal 13 al 17 GIUGNO 2016

2° settimana: dal 20 al 24 GIUGNO 2016
(compreso il 24 giugno)

3° settimana: dal 27 GIUGNO al 1° LUGLIO

4° Settimana: dal 4 all' 8 LUGLIO 2015

ORARIO :

Dal lunedì al Venerdì:
8.30-9.00 – 17.00-17.30

CON PERSONALE QUALIFICATO,

GRAZIE

ALLA DECENNALE

ESPERIENZA DELLA

SOCIETA'

RINASCITA NEL

SETTORE LUDICO

SPORTIVO



PROGRAMMA SETTIMANAE

LUNEDI' : PALESTRA/GIOCHI

MARTEDI': PISCINA (pranzo a sacco)

MERCOLEDI: PALESTRA/GIOCHI

GIOVEDI': PISCINA

VENERDI: ESCURSIONE / GIOCHI

GIORNATA TIPO:

ore 8,30-9.00: ACCOGLIENZA

ore 9.00: ILLUSTRAZIONE ATTIVITA' E
SUDDIVISIONE DEI GRUPPI

ore 9.15: INIZIO ATTIVITA' SPORTIVE

ore 12-12.30: PRANZO

ore 14.00: INIZIO ATTIVITA'
AGGREGATIVE E PSICO-COGNITIVE

ore 15.30: ATTIVITA' LUDICHE

ore 16.45: MERENDA

ore 17.00-17.30 : TERMINE CENTRO
ESTIVO



DOVE E COME ISCRIVERSI

CHIEDERE DI ELEONORA

- presso la Palestra Liceo Gramsci
via del Mezzetta
LUNEDI' e GIOVEDI' dalle 17 alle 19
VENERDI' dalle 18.30 alle 20
- Presso la palestra s.e. Benedetto
da Rovezzano in via del Guarlone
LUNEDI' e GIOVEDI' dalle 19 alle 20
MARTEDI' dalle 17 alle 20
VENERDI' dalle 17 alle 18.30

PER INFORMAZIONI:

Eleonora 334/3017176
Elviana 393/9659460
rinascitavolley@libero.it

LE ISCRIZIONI INIZIERANNO LUNEDI'
21 MARZO 2016 E TERMINERANNO A
RIEMPIMENTO DEI POSTI DISPONIBILI

COME ISCRIVERSI:

- Compilando l'apposita scheda
di pre-iscrizione
- Consegnando il certificato
medico valido per attività non
agonistica

RIUNIONE INFORMATIVA

MARTEDI' 6 APRILE 2016 ore 19.30
c/o Circolo la Loggetta
In via Aretina 301

Per illustrare il programma e poter
dare tutte le informazioni necessarie