



## Prezzo

Sono disponibili due opzioni:

- **115€** per giornata intera e pranzo incluso
- **70€** per mezza giornata e pranzo escluso

## Come iscriversi?

Per ulteriori informazioni e iscrizioni contattare:

**Eleonora 334 3017176**

oppure scrivere un'e-mail a:  
**[rinascitavolley@libero.it](mailto:rinascitavolley@libero.it)**

a partire dal **1 MAGGIO**

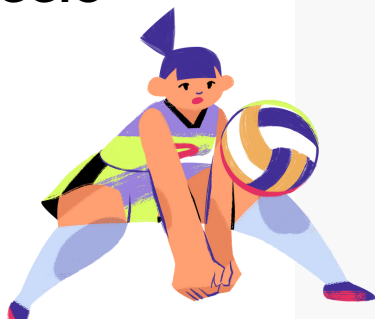

## Attività previste

- **Attività sportive:** volley, basket, atletica, baseball, palla a mano, piscina
- **Attività di sviluppo motorio** e giochi popolari
- **Giochi musicali**
- **Percorsi educativi** per imparare a crescere in squadra
- **Giochi ricreativi:** quiz, indovinelli, mimo, pittura, caccia al tesoro



- ☎ Eleonora 334 3017176
- 📷 @rinascitavolleyfirenze
- ✉ [rinascitavolley@libero.it](mailto:rinascitavolley@libero.it)



# Centri Estivi 2024

Offriamo la nostra esperienza per garantire divertimento attraverso giochi e attività sportive di squadra per bambini/e dal **2012 al 2017**



## Quando?

I centri estivi si svolgeranno nelle settimane:

- Lunedì 10 - Venerdì 14 giugno
- Lunedì 17 - Venerdì 21 giugno
- Lunedì 24 - Venerdì 28 giugno

## Orario

Sono disponibili due opzioni:

**Mezza giornata:** 8.30-12.30

**Giornata intera:** 8.30-16.00/16.30

## Dove?

Palestra del liceo Gramsci,  
via del Mezzetta, Firenze



## Giornata tipo

- Ore **8,30-9.00**: Accoglienza e illustrazione delle attività
- Ore **9.15**: Inizio attività sportive
- Ore **10.40**: Merenda fornita dallo staff
- Ore **12.30 -13.30**: Pranzo
- Ore **14.00**: Inizio attività ricreative e percorsi educativi
- Ore **15.00**: Attività ludiche
- Ore **16.00-16.30**: Saluti e termine della giornata

Un giorno della settimana verrà trascorso presso la **piscina di Bellariva**

## Pranzo \*

Il pranzo è incluso nel prezzo di iscrizione e si svolgerà direttamente in palestra. Verrà consegnato giornalmente dal ristorante PalaCoverciano

## Merenda \*

La merenda è inclusa nel prezzo e verrà consegnata dallo staff a metà mattina.

\*Si prega di comunicare eventuali allergie in sede di iscrizione

